



ประกาศเทศบาลตำบลขามใหญ่

เรื่อง ประกาศราคากลาง โครงการก่อสร้างถนนคอนกรีตเสริมเหล็ก ซอยนาอุดม ๒๒ บ้านนาอุดม หมู่ที่ ๑๙ ตำบลขามใหญ่ อำเภอเมืองอุบลราชธานี จังหวัดอุบลราชธานี

ด้วยเทศบาลตำบลขามใหญ่ จะดำเนินการจัดจ้างโครงการก่อสร้างถนนคอนกรีตเสริมเหล็ก ซอยนาอุดม ๒๒ บ้านนาอุดม หมู่ที่ ๑๙ ตำบลขามใหญ่ อำเภอเมืองอุบลราชธานี จังหวัดอุบลราชธานี

เทศบาลตำบลขามใหญ่ ได้กำหนดราคากลางการจัดจ้างโครงการก่อสร้างถนนคอนกรีตเสริมเหล็ก ซอยนาอุดม ๒๒ บ้านนาอุดม หมู่ที่ ๑๙ ตำบลขามใหญ่ อำเภอเมืองอุบลราชธานี จังหวัดอุบลราชธานี รวมราคากลางงานก่อสร้างเป็นจำนวนเงิน ๕๘๐,๐๐๐.๐๐ บาท (ห้าแสนแปดหมื่นบาทถ้วน) ปรากฏตามรายละเอียดแนบท้ายนี้

จึงประกาศให้ทราบโดยทั่วกัน

ประกาศ ณ วันที่ ๒๘ กุมภาพันธ์ พ.ศ. ๒๕๖๖

(นายปัญญา วงศ์เจริญ)

รองนายกเทศมนตรี ปฏิบัติราชการแทน
นายกเทศมนตรีตำบลขามใหญ่

ตารางแสดงวงเงินงบประมาณที่ได้รับจัดสรรและราคากลางในงานจ้างก่อสร้าง

๑. ชื่อโครงการ ก่อสร้างถนนคอนกรีตเสริมเหล็ก ซอยนาอุดม ๒๒ บ้านนาอุดม หมู่ที่ ๑๙ ตำบลชามใหญ่ อำเภอเมืองอุบลราชธานี จังหวัดอุบลราชธานี
๒. หน่วยงานเจ้าของโครงการ เทศบาลตำบลชามใหญ่ อำเภอเมืองอุบลราชธานี จังหวัดอุบลราชธานี
๓. วงเงินงบประมาณที่ได้รับจัดสรร ๕๘๐,๐๐๐.๐๐ บาท
๔. ลักษณะงาน(โดยสังเขป)
ก่อสร้างถนนคอนกรีตเสริมเหล็ก ขนาดกว้าง ๕.๐๐ เมตร ยาว ๑๗๕.๐๐ เมตร หนาเฉลี่ย ๐.๑๕ เมตร หรือมีพื้นที่รวมไม่น้อยกว่า ๘๗๕.๐๐ ตารางเมตร (ตามแบบแปลนของเทศบาลตำบลชามใหญ่)
๕. ราคากลางคำนวณ ณ วันที่ ๓ กุมภาพันธ์ ๒๕๖๖ เป็นเงิน ๕๘๐,๐๐๐.๐๐ บาท
๖. บัญชีประมาณการราคากลาง
แบบสรุปราคากลางงานก่อสร้างทาง สะพาน และท่อเหลี่ยม
๗. รายชื่อคณะกรรมการกำหนดราคากลาง

๗.๑ นายสงบ สาลี	ตำแหน่ง ปลัดเทศบาลตำบลชามใหญ่	ประธานกรรมการ
๗.๒ นายประเสริฐ เขียนเดช	ตำแหน่ง ผู้อำนวยการกองช่าง	กรรมการ
๗.๓ จ.อ.นิติพนธ์ ยศพล	ตำแหน่ง เจ้าพนักงานธุรการปฏิบัติงาน	กรรมการ/เลขานุการ

แบบสรุปราคากลางงานก่อสร้างทาง

โครงการก่อสร้างถนนคอนกรีตเสริมเหล็ก

ชยุมนาอุดม 22

หน่วยงานเจ้าของโครงการ กองช่าง เทศบาลตำบลสามใหญ่

สถานที่ก่อสร้าง

บ้านมาอุดม

หมู่ที่

19

ตำบลสามใหญ่ อำเภอเมืองสุพรรณบุรี จังหวัดสุพรรณบุรี

ลำดับที่	รายการ	หน่วย	ปริมาณ	ราคา/หน่วย	รวม	Factor F	ราคาต่อหน่วย x FF	ราคากลาง
1	งานโหล่ทาง							-
	1.1.งานโหล่ทางดินลูกรัง	ลบ.ม.	26.25	214.65	5,634.67	1.3624	292.44	7,676.67
2	งานผิวทาง							-
	2.1.งานผิวทางปอร์ตแลนด์ซีเมนต์คอนกรีต							-
	2.1.1.งานผิวทางปอร์ตแลนด์ซีเมนต์คอนกรีตหนา 15 ซม. (ใช้เหล็กตะแกรง Dal. 4 มม. ขนาดช่อง 0.10x0.30 ม.)	ตร.ม.	875.00	464.87	406,757.79	1.3624	633.33	554,166.81
	2.1.2. รอยต่อเมื่อขยายตามขวาง	เมตร	87.50	95.29	8,338.01	1.3624	129.83	11,359.70
	2.1.3.รอยต่อตามยาว	เมตร	175.00	22.12	3,870.49	1.3624	30.13	5,273.16
	2.1.2.งานผิวทางปอร์ตแลนด์ซีเมนต์คอนกรีตหนา 15 ซม. (ใช้เหล็กตะแกรง Dal. 4 มม. ขนาดช่อง 0.10x0.30 ม. (ผิวจราจรทางแยก)	ตร.ม.	12.75	464.87	5,927.04	1.3624	633.33	8,075.00
TOTAL								586,551.34
ก็ความ								580,000.00

ผลรวมค่างานต้นทุนงานก่อสร้างทาง

=

430,528.00

ค่า Factor F

=

1.3624

(ลงชื่อ)  ประธานคณะกรรมการกำหนดราคากลาง
(นายสง สาทิต)
ปลัดเทศบาลตำบลสามใหญ่

(ลงชื่อ)  กรรมการ
(นายประเสริฐ เวียรชอน)
ผู้อำนวยการกองช่าง

(ลงชื่อ)  กรรมการ
(นิธิพันธ์ ยุทธผล)
เจ้าพนักงานธุรการปฏิบัติงาน

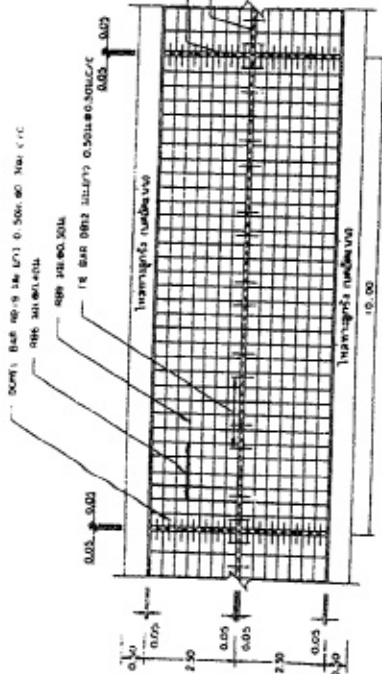

รูปแบบการเสริมเหล็กที่รองรับ

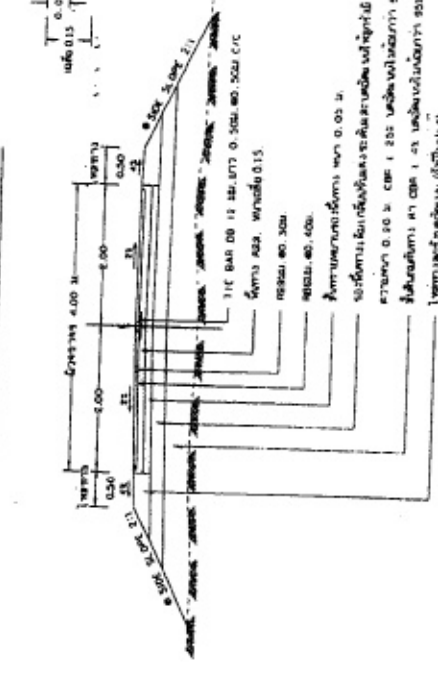

รูปแบบการเสริมเหล็กที่รองรับ

• ถ้าใช้เหล็กเสริมชนิดอื่นให้ใช้ตามข้อกำหนดของวิศวกร

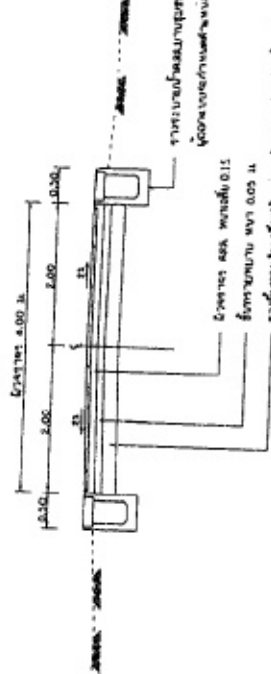

รูปแบบการเสริมเหล็กที่รองรับ

• ถ้าใช้เหล็กเสริมชนิดอื่นให้ใช้ตามข้อกำหนดของวิศวกร

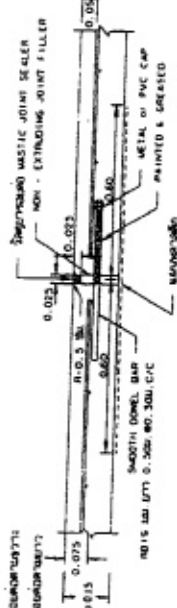

REINFORCED MASTIC JOINT SEALER

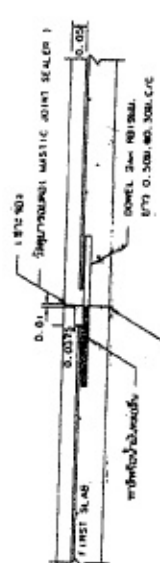

REINFORCED MASTIC JOINT SEALER



CONSTRUCTION JOINT WITH REINFORCED MASTIC JOINT SEALER



CONSTRUCTION JOINT WITH REINFORCED MASTIC JOINT SEALER

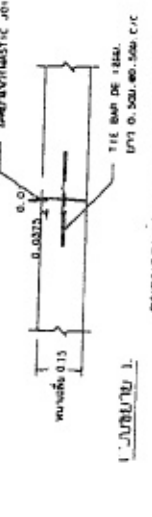

CONSTRUCTION JOINT WITH REINFORCED MASTIC JOINT SEALER



CONSTRUCTION JOINT WITH REINFORCED MASTIC JOINT SEALER

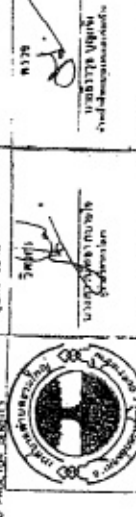

CONSTRUCTION JOINT WITH REINFORCED MASTIC JOINT SEALER

1. ขอบเขตการใช้งาน

1. ใช้สำหรับติดตั้งในคอนกรีตเสริมเหล็ก
2. ใช้สำหรับติดตั้งในคอนกรีตเสริมเหล็ก
3. ใช้สำหรับติดตั้งในคอนกรีตเสริมเหล็ก
4. ใช้สำหรับติดตั้งในคอนกรีตเสริมเหล็ก
5. ใช้สำหรับติดตั้งในคอนกรีตเสริมเหล็ก
6. ใช้สำหรับติดตั้งในคอนกรีตเสริมเหล็ก
7. ใช้สำหรับติดตั้งในคอนกรีตเสริมเหล็ก
8. ใช้สำหรับติดตั้งในคอนกรีตเสริมเหล็ก
9. ใช้สำหรับติดตั้งในคอนกรีตเสริมเหล็ก
10. ใช้สำหรับติดตั้งในคอนกรีตเสริมเหล็ก
11. ใช้สำหรับติดตั้งในคอนกรีตเสริมเหล็ก
12. ใช้สำหรับติดตั้งในคอนกรีตเสริมเหล็ก
13. ใช้สำหรับติดตั้งในคอนกรีตเสริมเหล็ก
14. ใช้สำหรับติดตั้งในคอนกรีตเสริมเหล็ก
15. ใช้สำหรับติดตั้งในคอนกรีตเสริมเหล็ก
16. ใช้สำหรับติดตั้งในคอนกรีตเสริมเหล็ก

การติดตั้งให้ปฏิบัติตามข้อกำหนดของวิศวกร

REINFORCED MESH WITH WIRE BAR MESH

WIRE MESH (mm x mm)	WIRE MESH (mm x mm)
150 x 150	150 x 150
200 x 200	200 x 200
250 x 250	250 x 250
300 x 300	300 x 300
350 x 350	350 x 350
400 x 400	400 x 400
450 x 450	450 x 450
500 x 500	500 x 500
550 x 550	550 x 550
600 x 600	600 x 600
650 x 650	650 x 650
700 x 700	700 x 700
750 x 750	750 x 750
800 x 800	800 x 800
850 x 850	850 x 850
900 x 900	900 x 900
950 x 950	950 x 950
1000 x 1000	1000 x 1000

REINFORCED MESH WITH WIRE BAR MESH

การติดตั้งให้ปฏิบัติตามข้อกำหนดของวิศวกร



REINFORCED MESH WITH WIRE BAR MESH

REINFORCED MESH WITH WIRE BAR MESH

REINFORCED MESH WITH WIRE BAR MESH

